

Odoo

Software de Gestión Empresarial

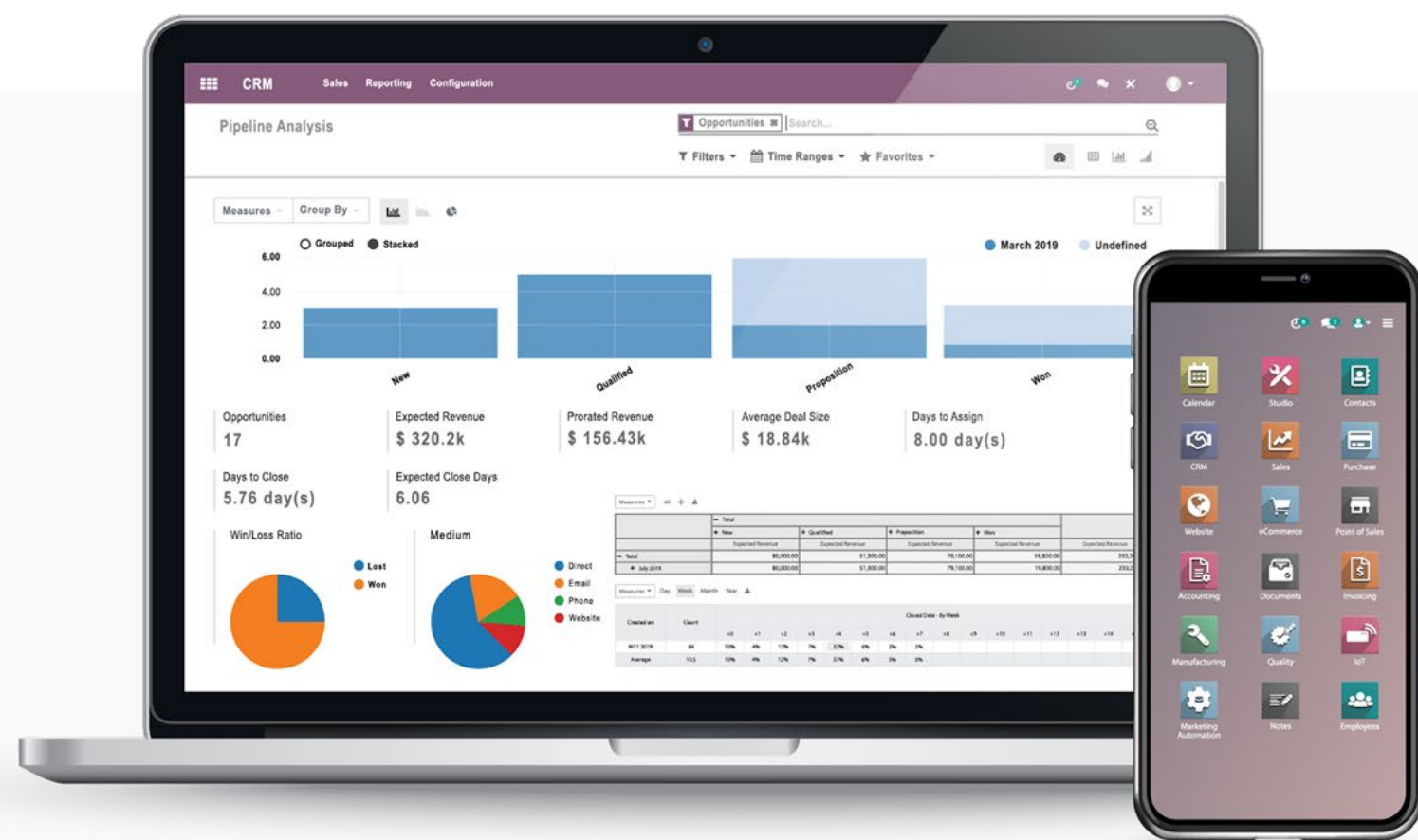

Odoo Software



Software de gestión empresarial **todo en uno.**

Solución ERP completa y muy **personalizable.**

Una aplicación para una necesidad entre una amplia tienda de aplicaciones.

Suite líder con aplicaciones **integradas y automatizadas.**

Características de Odoo



Amplia comunidad

Gran red de socios de Odoo (+2800) y una comunidad comprometida.

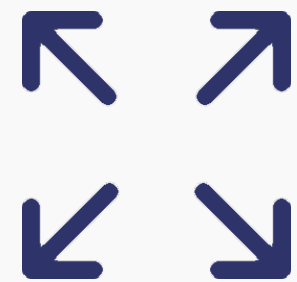

Modularidad

Se adapta a grandes y pequeñas empresas por igual. Adecuado para cualquier tipo de negocio, de 1 hasta 300.000 usuarios.



Fácil de usar

Odoo cuenta con una interfaz muy intuitiva. Cubre necesidades complejas sin ser complicadas.



Siempre actualizado

Satisface las necesidades cambiantes de los clientes. Nueva versión lanzada anualmente y grandes inversiones en investigación y desarrollo.

Cifras claves

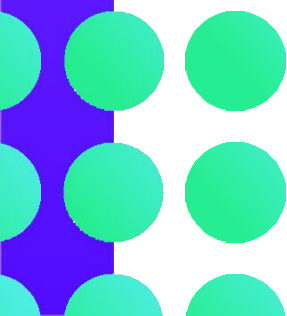
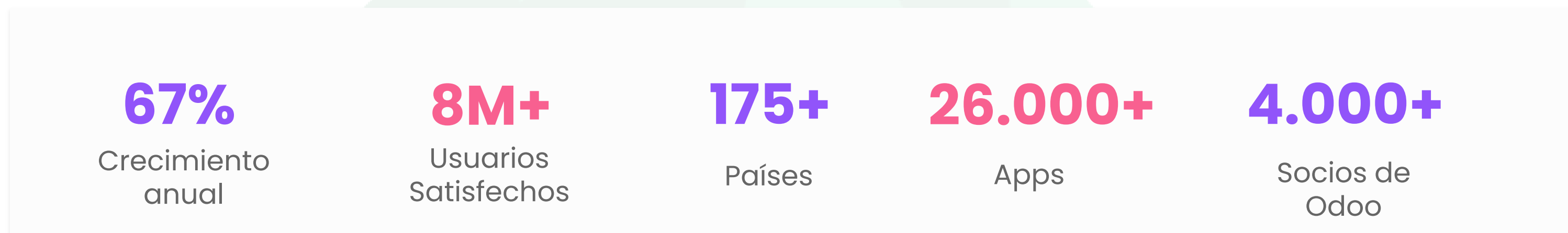

Posicionamiento clave

Odoo es un software intuitivo que resuelve la tradicional elección conflictiva entre la necesidad de una **solución robusta para empresas** y una solución **fácil de usar**.

Se trata de una **solución flexible** que evoluciona a medida que crece tu negocio: agrega más aplicaciones y personaliza tu base de datos cuando quieras según tus necesidades.

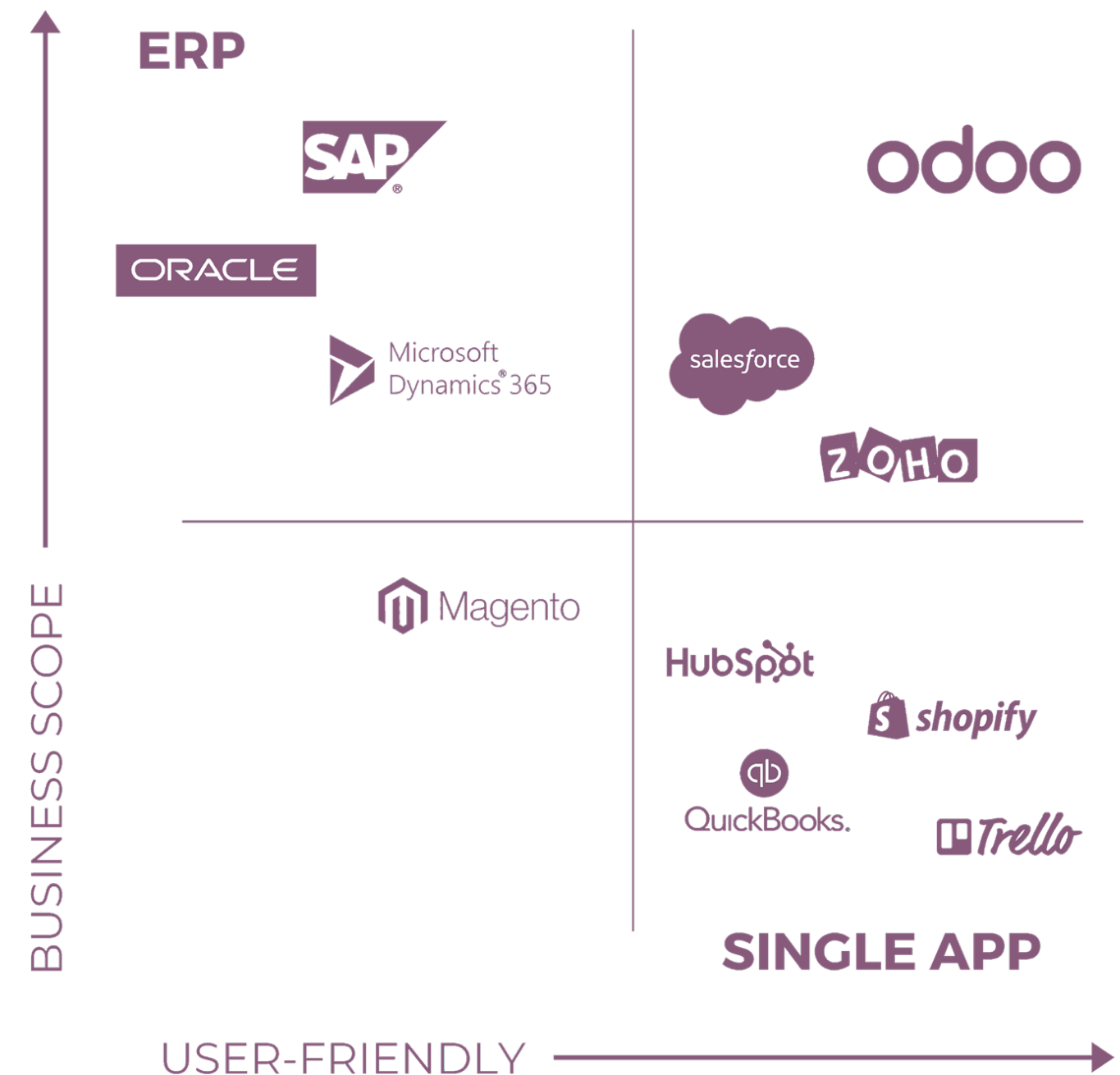

Cobertura end-to-end

Odoo da soporte a todas las actividades de negocio que se pueden detectar en las diferentes industrias, proporcionando **una integración end-to-end** de todo el negocio en una **sola aplicación**.

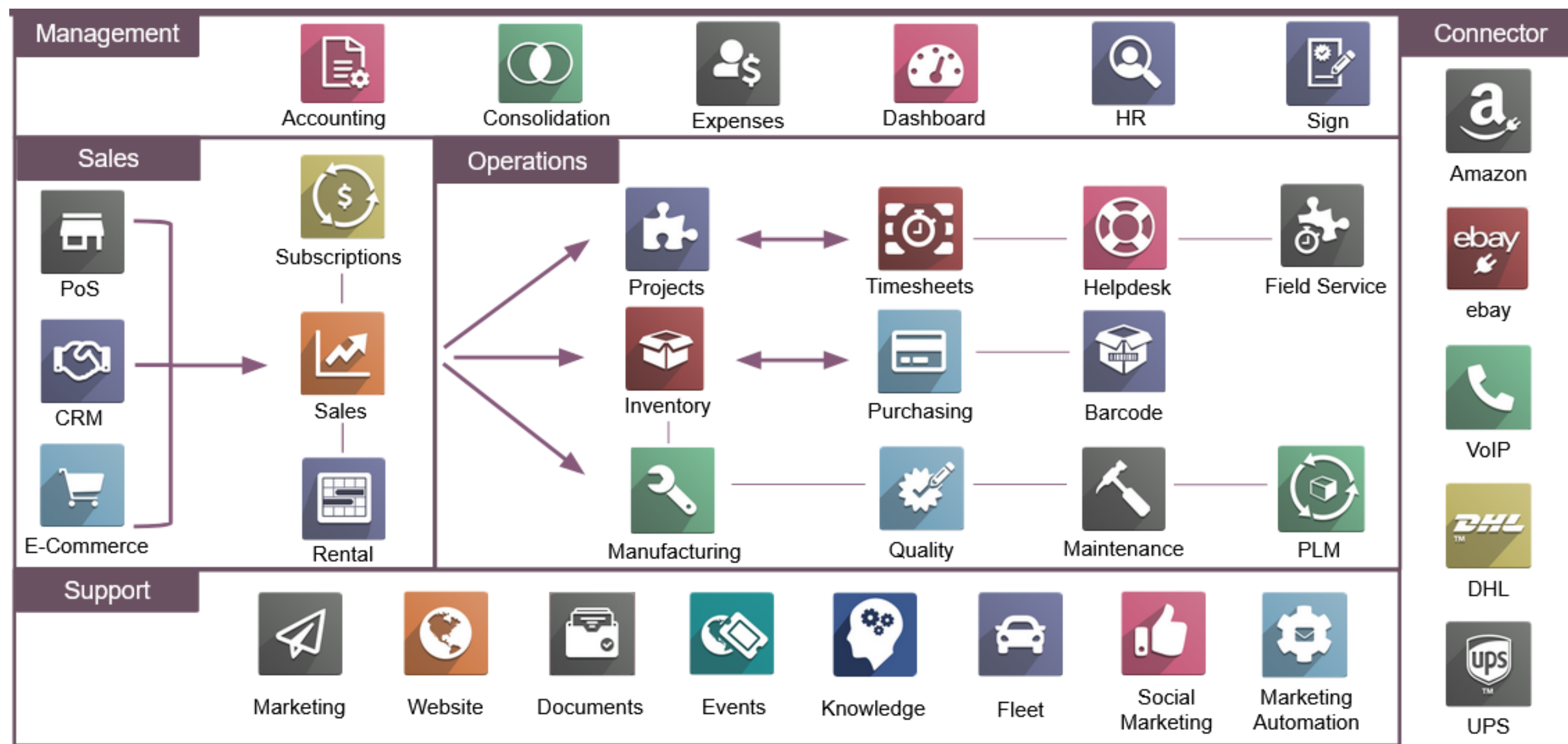

Algunas referencias



Otras referencias de clientes se pueden encontrar [aquí](#).

¿Cómo lo implementamos?

Metodología

1

Relevamiento de Negocio (BBP)

Detallaremos los procesos de negocio y los mapeamos con apps Odoo para luego configurar el sistema

2

Configuración

Realizamos la instalación, configuración y puesta a punto de las apps Odoo de acuerdo al modelo de negocio y particularidades del país e industria definido en el punto anterior

3

Pruebas de Usuarios

Una vez realizada nuestras pruebas, ahora realizaremos un flujo completo de cada app con el usuario para validar que todo este correctamente funcionando

4

GO LIVE

Ponemos el sistema a funcionar para que puedan utilizarlo todos los usuarios

Management del proyecto



Metodología cascada con iteraciones semanales para evolucionar el documento de procesos de negocio



Puntos de control semanales entre Vippinn – Cliente para quitarnos dudas y generar espacios de consulta.



Canal de comunicación ágil: proponemos TEAMS o SLACK + correo electrónico.



Entrega según hitos acordados en el pliego, junto con la documentación respaldatoria.



Herramienta de gestión y seguimiento: JIRA.

Equipo

> Líder de Proyecto/PM

- Gestiona los tiempos e hitos del proyecto.
- Reporta de avances, problemas y soluciones.
- Coordina el equipo de proyecto, nivela expectativas y gestiona los comités de seguimiento.

> Experto Funcional

- Mapea el proceso de negocio con las apps de Odoo.
- Ejecuta las configuraciones.
- Realiza las pruebas primarias.

> Usuario Experto (Lado Cliente)

- Experto del proceso de negocio.
- Explica de cómo debe funcionar el sistema.
- Valida las configuraciones realizadas por el experto.

> Experto en despliegue

- Instala el producto Odoo y sus apps necesarias.
- Gestiona los entornos de prueba y producción.
- Optimiza los recursos de la nube de acuerdo a la necesidad del proyecto.



Equipo

> Entrenador

- Prepara las capacitaciones para el uso del sistema.
- Es el encargado de apoyar al equipo de usuarios finales las primeras semanas en el uso del sistema.
- Es el punto de contacto del usuario antes cualquier pregunta.

> Gerente de Cuenta (Lado Odoo)

- Punto de contacto principal ante cualquier consulta relacionado con el producto Odoo.
- Punto de contacto que nuclea el Cliente y el Implementador (Asociado).
- Responsable y punto de contacto para la gestión de licencias Odoo para el futuro.

> Comité de seguimiento (Lado Cliente y Asociado)

- Responsables interesados del lado del cliente.
- Director del Área de Soluciones de Negocios del lado del Asociado.
- Dirección general del lado del Asociado y Cliente (si es requerido).



**¿Cómo lo mantenemos
en el tiempo?**

Paquete de horas de soporte

De acuerdo a la implementación, cantidad de apps, usuarios, complejidad de la industria y escalabilidad necesaria, luego de una implementación exitosa, contamos con paquetes de horas mensuales para mantener, evolucionar y desarrollar el sistema.

Estas horas pueden consumirse dentro del mes o acumularse hasta 3 meses para su posterior uso.

Las horas pueden usarse para:

- Resolver consultas.
- Implementar un cambio en alguna app del sistema.
- Implementar una conexión con un sistema Externo.
- Implementar un nuevo formulario (no incluido por Odoo).
- Agregar nuevos módulos (Configuraciones Funcionales).
- Desarrollo de módulos o apps en Python (Desarrollo de Software).

The Odoo logo, consisting of the word "odoo" in a lowercase, sans-serif font. The letter "o" is a dark grey, while the letters "doo" are a lighter grey. To the left of the logo is a decorative graphic of a grid of green circles of varying sizes, partially obscured by a blue vertical bar on the far left edge of the page.

Una vez que se indica que se desee hacer, se cotiza el trabajo y se descuenta del total de horas disponibles, previa autorización.

Tipo de Paquete*	Horas	Precio
Básico	25	650 USD
Estándar	50	1.200 USD
Premium	100	2.200 USD
Premium Plus	200	4.100 USD

*Contrato permanencia mínimo: 6 meses

¿Dónde lo alojamos?

Alojamiento

Su base de datos estará alojada en **Odoo.sh**.



Plataforma como servicio (PaaS) **alojada en la nube** y lista para usar.

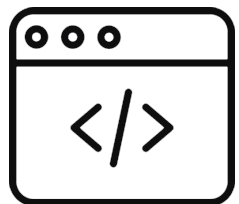

Te permite hacer tu **desarrollos propios**, mientras que Odoo gestiona la infraestructura.

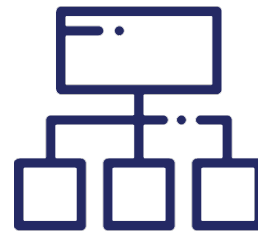

Desarrollo ilimitado con un número configurable de entornos de prueba.

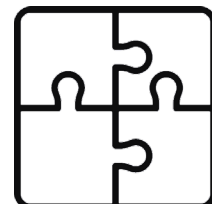

Uso de 60+ aplicaciones **certificadas de Odoo**, +26.000 aplicaciones de terceros.

Odoo.sh permite a sus usuarios tener:

- Replicación de bases de datos.
- Servidores de prueba.
- 99,9% de disponibilidad de acceso a tus datos.
- Servidores de copia de seguridad completos.
- Pruebas automatizadas.
- DNS y rutas.
- Pasarelas de correo electrónico.
- Monitoreo 24/2.
- Alojamiento de primer nivel.

¿Cuál es su costo?

Composición del precio

Estos son los factores que inciden en la determinación de precios:



Alojamiento



Licencias
Odoo



Servicios de
Implementación

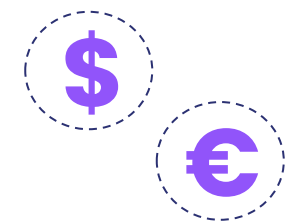

Precio final

Composición del precio



Licencias Odoo

- Precio por usuario (Aprox. 11 USD) x número de usuarios.
- *Uso de todas las apps Odoo.*



Alojamiento

Dependerá de:

- Número de trabajadores.
- Cantidad de GB de almacenamiento.
- Número de entornos de Prueba.



Servicios de Implementación

- Configuraciones de la plataforma.
- Expertos Funcionales (Relevamiento del Modelo de Negocio).
- Pruebas unitarias y de usuario.
- Gestión.
- Documentación.
- Capacitación.
- Desarrollo a medida (módulos específicos, conexiones sistemas externos, API, integraciones eCommerce, informes específicos).

Alojado en **Odoo.sh**

Ya confían en nosotros



Gracias

Agenda [aquí](#) una reunión para cotizar tu instalación ahora mismo.

www.vippinn.com

